

TRAMO A-A

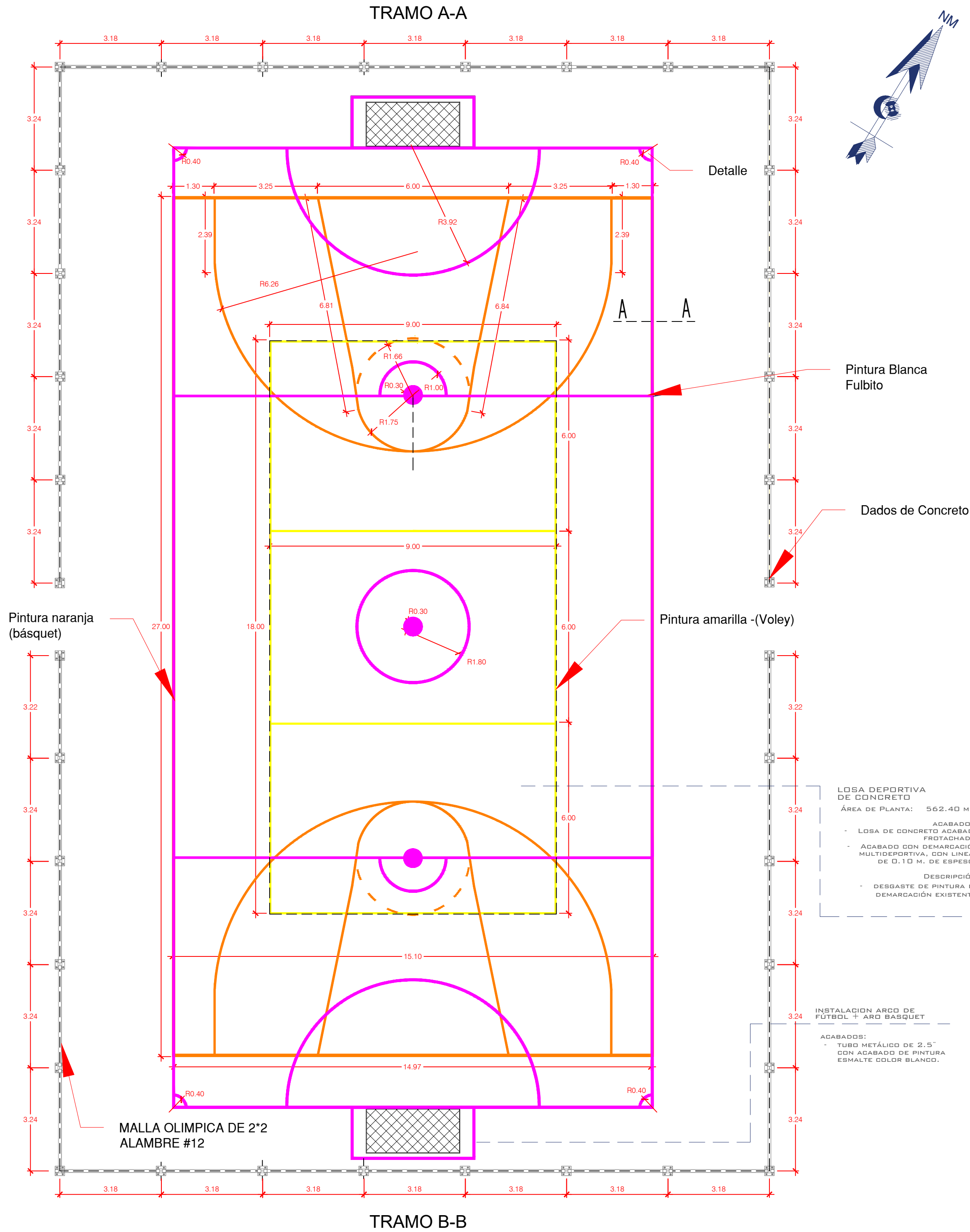

TRAMO B-B

DEMARCACIÓN DE LOSA DEPORTIVA CON PINTURA DE TRÁFICO		
MATERIALES Y EQUIPO	SISTEMA DE CONTROL	PROCEDIMIENTO CONSTRUCTIVO
ESTAS PINTURAS DEBERÁN SER APROBADAS POR LA SUPERVISIÓN Y CUMPLIRÁN CON LOS SIGUIENTES REQUISITOS:  PINTURA DE TRÁFICO TIPO TT-P-115F DE SECADO RÁPIDO CON LO SIGUIENTE: PIGMENTOS (%) 57 MÍNIMO VEHÍCULOS NO VOLÁTILES DEL TOTAL DEL VEHÍCULO 41 MÍNIMO HUMEDAD % 1.0 MÁXIMO ARENILLA Y PIEL 1.0 MÁXIMO VISCOSIDAD (KU) A 25°C 70-80 SANGRADO 0.90 MÍNIMO LA PINTURA NO PODRÁ TENER UNA ANTIGÜEDAD MAYOR A 6 MESES DESDE SU FECHA DE FABRICACIÓN.  HERRAMIENTAS MANUALES	LAS PINTURAS DE TRÁFICO DENTRO DE SUS ENVASES NO DEBERÁN MOSTRAR ASIENTAMIENTOS EXCESIVOS, DEBIENDO ESTAR EN UN ESTADO SUAVE Y HOMOGÉNEO EN COLOR.  LA PINTURA SOLO PODRÁ SER ALMACENADA HASTA POR PERÍODOS DE 6 MESES DESDE LA FECHA DE SU FABRICACIÓN, DENTRO DE ESTE PERÍODO EL PIGMENTO NO DEBERÁ MOSTRAR CAMBIOS MAYORES DE 5 KU CON RESPECTO A LA PINTURA FRESCA EN EL MOMENTO DE SU FABRICACIÓN. LA PELÍCULA DE PINTURA APLICADA POR PULVERIZACIÓN DEBERÁ MOSTRAR UN ACABADO SUAVE Y UNIFORME CON LOS CONTORNOS ADECUADAMENTE DELINEADOS, LIBRES DE ARRUGAS, AMPOLLAS, VARIACIONES EN ANCHO Y OTRAS IMPERFECCIONES SUPERFICIALES.  LA PINTURA DESPUÉS DE 48 HORAS DE APLICADA NO DEBERÁ MOSTRAR SÍNTOMAS DE PELADURAS O DESCASCARAMIENTO. LA SUPERVISIÓN NO DEBERÁ AUTORIZAR EL INICIO DEL PINTADO DE LA DEMARCAÇÃO DE LA LOSA POR LO MENOS HASTA 30 DÍAS DESPUÉS DEL VACIADO DEL CONCRETO.  LA SUPERFICIE DE PINTADO DEBERÁ ESTAR LIBRE DE IMPUREZAS, POLVO Y RESIDUOS DEL CURADO Y SECA ANTES DEL INICIO DE LA DEMARCAÇÃO.	EL SUPERVISOR DEBERÁ COMPROBAR QUE LA PINTURA CUMPLA LOS REQUISITOS MÍNIMOS SOLICITADOS PARA LA APROBACIÓN DEL MATERIAL. NO SE PERMITIRÁ QUE LOS MATERIALES LLEGUEN A OBRA CON ENVASES ROTOS O TAPAS ABIERTAS. LA PINTURA Y TODOS LOS OTROS MATERIALES A UTILIZAR DEBERÁN SER ENVASADOS EN FORMA ADECUADA, SEGÚN USOS DEL FABRICANTE.  CADA ENVASE DEBERÁ LLEVAR UNA ETIQUETA CON LA SIGUIENTE INFORMACIÓN: NOMBRE Y DIRECCIÓN DEL FABRICANTE, PUNTO DE EMBARQUE O DESPACHO, MARCA Y TIPO DE PINTURA, FÓRMULA DE FABRICACIÓN, CAPACIDAD (NÚMERO DE LITROS DEL ENVASE), FECHA DE FABRICACIÓN Y NÚMERO DE LOTE DEL DESPACHO.  EL PINTADO DEBERÁ INICIARSE CUANDO LA SUPERFICIE DE CONCRETO SE ENCUENTRE COMPLETAMENTE SECA Y HAYA CONCLUIDO LA REACCIÓN DEL CONCRETO, POR NINGÚN MOTIVO ANTES DE 30 DÍAS.  SE DEBERÁ REMOVER EL POLVO, PARTICULAS SUELTAS, SUCIEDAD, RESTOS DE CURADOR E IMPERFECCIONES DE LA SUPERFICIE CON LIJA DE ÓXIDO DE HIERRO N°100, ESCOBILLA METÁLICA U OTROS MÉTODOS ACEPTADOS POR EL SUPERVISOR, SIEMPRE QUE NO AFECTEN LA SUPERFICIE DE LA LOSA.  NO SE PERMITIRÁ LA APLICACIÓN DE LA PINTURA EN INSTANTES DE LLUVIA, NI CUANDO HAYA AGUA O HUMEDAD SOBRE LA SUPERFICIE DEL PAVIMENTO. DE OCURRIR EN MEDIO DE LA OPERACIÓN SE DEBERÁ PROTEGER LO PINTADO INMEDIATAMENTE.  SE DARÁ APLICARÁ DOS CAPAS DE PINTURA CON UN INTERVALO MÍNIMO DE 2 HORAS. TODAS LAS MARCAS TIENEN QUE PRESENTAR UNA APARIENCIA CLARA, UNIFORME Y BIEN TERMINADA. LAS MARCAS QUE NO TENGAN UNA APARIENCIA UNIFORME Y SATISFACTORIA, DURANTE EL DÍA O LA NOCHE, TIENEN QUE SER CORREGIDAS POR EL CONTRATISTA DE MODO ACEPTABLE PARA EL SUPERVISOR Y SIN COSTO PARA LA ENTIDAD.  LAS ÁREAS PINTADAS SE TIENEN QUE PROTEGER DEL TRÁNSITO PEATONAL O VIAL HASTA QUE LA PINTURA ESTÉ LO SUFICIENTEMENTE SECA COMO PARA PREVENIR QUE SE ADHIERA O QUE MARQUE HUELLAS.  LA DEMARCAÇÃO DE LA LOSA SOLO SE ACEPTARÁ SI SU APLICACIÓN ESTÁ DE ACUERDO CON LAS INDICACIONES DE LOS PLANOS, DOCUMENTOS DEL PROYECTO Y DE LA PRESENTE ESPECIFICACIÓN.

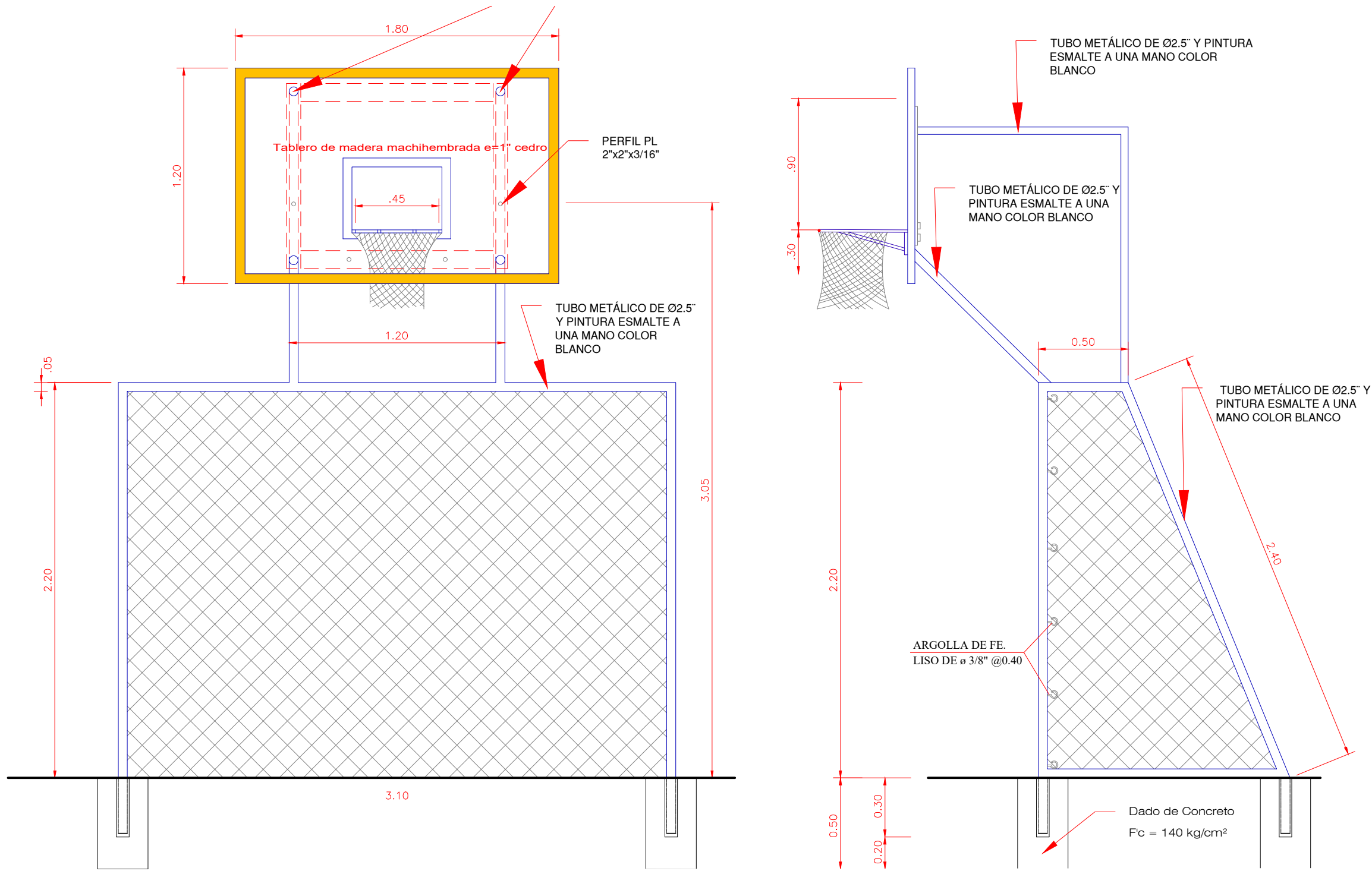

COLORES DE LINEAS DEMARCATORIAS		
USO	COLOR DE PINTURA	CODIGO
FULBITO	BLANCO	
VOLEY	AMARILLO	
BASQUET	NARANJA	

CUADRO RESUMEN DE PINTADO DE LINEAS DE DEMARCAÇÃO	
DESCRIPCIÓN (Losa del Parque 1)	LONGITUD (ml)
Línea de demarcación blanca	167.17
Línea de demarcación amarillo	72.00
Línea de demarcación anaranjado	112.55

		MUNICIPALIDAD DE VILLA EL SALVADOR GERENCIA DE DESARROLLO URBANO	
PROYECTO: CREACIÓN DE LOS SERVICIOS DE ESPACIOS PÚBLICOS URBANOS EN EL PARQUE VIRGEN DE LA CANDELARIA DE CENTRO POBLADO VILLA EL SALVADOR DISTRITO DE VILLA EL SALVADOR DE LA PROVINCIA DE LIMA DEL DEPARTAMENTO DE LIMA			
PLANO: DETALLE DE LOSA DEPORTIVA		ESCALA: INDICADA	FECHA: SEPTIEMBRE 2025
UBICACIÓN: A.H. VIRGEN DE LA CANDELARIA		DISEÑADOR: YCL	
ALCALDE: SR. GUIDO INIGO PERALTA		DEPARTAMENTO / PROVINCIA / DISTRITO: LIMA / LIMA / VILLA EL SALVADOR	
GERENTE: ARO. CARLOS ALBERTO KUYLEN SAMHAN		SERVIDOR DE PROYECTOS Y OBRAS PÚBLICAS: ING. JUNIOR GUILLERMO FRANCIA CAMPOS	
CUT: 2006713			

PLANO DETALLE DE LOSA DEPORTIVA  
PARQUE VIRGEN DE LA CANDELARIA - VILLA EL SALVADOR - LIMA - LIMA